AMBITION HANDICAP
FORMATION & CONSEIL

LIVRET D'ACCUEIL

Vous avez une question ?

Contactez le service administratif au 06 02 12 40 42
ou par mail formation@association-joker.org

Le projet ‘Ambition Handicap’

En France, 1 enfant sur 100 naît avec un trouble du spectre de l’autisme. Pendant toute son enfance, il devra être accompagné régulièrement par plus d’une dizaine de personnes : ses parents, sa famille et son entourage, mais aussi le personnel de la crèche et de l’école qui l’accueillera, ainsi que les éducatrices et les professionnels de santé. **800.000 personnes sont ainsi, aujourd’hui en France, les aidants des enfants autistes de moins de 10 ans.**

Au quotidien, les professionnels de l’Association Joker rencontrent les aidants des enfants en situation de handicap (familles, personnel du milieu collectif, professionnels de santé…) qui sont démunis et en manque de formation face au handicap d’un jeune enfant.

C’est pourquoi, face aux besoins immenses et croissants, l’Association Joker, a souhaité étoffer son offre de formation à destination des aidants d’enfants en situation de handicap.

Nos formations sont dispensées par des professionnels formés et certifiés aux programmes recommandés par la Haute Autorité de Santé.

<u>Nous proposons deux axes de formations différents :</u>

- Des formations catalogues, pour les professionnels de santé afin de les aider dans la prise en charge de l’enfant en situation de handicap et pour développer leurs connaissances sur tous les outils d’évaluation et de diagnostic et les différentes techniques de prise en charge. Toutes nos formations catalogues sont adaptables pour être dispensées au sein de votre structure.

- Des formations sur-mesure qui ont pour objectif de sensibiliser et former le personnel en charge de l’inclusion de ces enfants différents dans le milieu ordinaire et collectif (crèche, école, centre de loisirs…). Une liste non exhaustive des modules proposés est a retrouver sur notre site internet.

Nos formations ont lieu dans des salles dédiées et équipées.

Bienvenue !

Ce que nous sommes !

Nos convictions :

Nous croyons que l'enfant en situation de handicap porte en lui d'immenses capacités de progression et d'épanouissement.

Nous sommes convaincues que le développement de ces capacités repose sur un accompagnement rigoureux et sécurisant, dès le plus jeune âge, conjuguant diagnostic précoce, rééducation adaptée, expériences de socialisation et activités artistiques ou sportives ; au sein d'un environnement familial partenaire et compétent.

Nous avons fait de cette conviction notre engagement.

Notre mission :

Construire au quotidien une dynamique d'épanouissement et de progrès pour les enfants en situation de handicap, leurs parents, et leur entourage.

Notre ambition :

- Réinventer la manière d'accueillir et de faire progresser les enfants.
- Faire des parents et des aidants des acteurs clé et compétents.
- Inspirer, par notre démarche, l'ensemble des intervenants concernés par le handicap.
- Maintenir et faire grandir une organisation experte, toujours en pointe, par le développement permanent des compétences de son équipe.
- Créer un environnement de travail collaboratif, chaleureux, épanouissant et efficace.

Nos valeurs :

Esprit pionnier, bienveillance, exemplarité

Un mot sur l'Association Joker

L'Association Joker, fondée en 2011 a pour objectif de construire au quotidien une dynamique d'épanouissement et de progrès pour les enfants en situation de handicap, leurs parents, et leur entourage.

Le Centre Bulle d'Air

En septembre 2011, l'Association Joker ouvre le Centre Bulle d'Air. Au quotidien, l'équipe pluridisciplinaire composée d'orthophonistes, de psychomotriciennes, d'éducatrices spécialisées, de psychologues, d'une intervenante en arts et d'une enseignante spécialisée, accueille des enfants en situation de handicap présentant des troubles sévères du langage et de la communication (autisme, Trisomie 21, Dysphasie…).

Les enfants sont pris en charge pendant plusieurs heures dans un certain nombre de dispositifs : groupes de socialisation, unité de prise en charge précoce de l'autisme, rééducations (orthophonie, psychomotricité, psychologie), ateliers artistiques, soutien aux apprentissages scolaires. Ces temps communs de loisirs et de rééducations permettent aux parents de souffler…

Les professionnelles du Centre Bulle d'Air organisent régulièrement des groupes de paroles et des soirées d'information thématique à destination des parents et des aidants.

Deux Minutes pour mieux vivre l'autisme

En 2018, l'Association Joker développe le site internet 'Deux Minutes pour mieux vivre l'autisme'. Cette plateforme est un nouvel outil de formation et d'informations pratiques pour les aidants confrontés à l'autisme d'un enfant. On y retrouve 200 vidéos d'animation, de 2 à 3 minutes chacune, construites autour de scénarios de la vie quotidienne et destinées aux aidants de jeunes enfants autistes : parents et familles, professionnels de la santé, professionnels de l'éducation.
Elles mettent en scène le quotidien d'Emy, de Sam, Sofia et Tim, jeunes enfants autistes de moins de 10 ans, ainsi que celui de leurs familles et des personnages importants de leur entourage (institutrice, orthophoniste, rééducatrices, amis…).

Organigramme

GESTION DES FORMATIONS

Philippe Delière
Président de l'Association Joker

Christophe Rault
Trésorier de l'Association Joker

Camille Delière
Directrice & référente handicap

Marie-Amélie Coutansais
Responsable Pédagogique & Formatrice

Mélanie Lévêque
Assistante administrative

FORMATRICES

- Marie-Amélie Coutansais
- Léa Dormoy
- Charlotte Dormoy Duhamel
- Aurore Goddon
- Justine Lavagne
- Priscilla Werba

Organisation de votre formation

Horaires d'ouverture

L'accès à la salle de formation sera possible 15 minutes avant l'heure de convocation.

Les horaires des formations sont habituellement ceux-ci :
9h00 – 12h30 / 13h30 – 17h00

Cette programmation peut être modifiée selon les désidératas des participants après en avoir informé le formateur référent et en accord avec l'ensemble du groupe.

Personne en situation de handicap

Vous êtes en situation de handicap et souhaitez participer à nos formations ? Contactez notre référente handicap pour préparer votre venue.

Nos locaux sont accessibles pour les personnes à mobilité réduite (place de parking à disposition à votre arrivée, accès règlementaire aux locaux et aux sanitaires). En fonction de votre handicap, nous pouvons également mettre en place un déroulé pédagogique adapté.

Référent handicap :
Mademoiselle Camille DELIERE
formation@association-joker.org I 06.02.12.40.42

Restauration / Hébergement / Transport

Le déjeuner est généralement prévu à 12 h mais cet horaire peut être modifié à la demande. Il est la charge du stagiaire.

L'hébergement est la charge du stagiaire. Si vous avez besoin de dormir sur place, n'hésitez pas à nous contacter, nous pouvons vous proposer des adresses hotellières.

Si vous avez besoin d'information supplémentaires, n'hésitez pas à nous contacter.

Ce que nous mettons en place…

… pour favoriser l'engagement des stagiaires

- Méthodes participatives et ludiques tout au long de la formation,
- Pédagogie active avec des mises en situation pratiques, des jeux de rôle et des études de cas concrets,
- Adaptation aux besoins spécifiques des stagiaires,
- Intégration de temps de pauses tout au long de la formation,
- Mise à disposition d'une bibliothèque avec des ouvrages et de la documentation sur le handicap du jeune enfant,
- Mise à disposition d'un cahier de témoignages si les stagiaires souhaitent apporter à notre connaissance un aléa technique, pédagogique, administratif (en complément d'un questionnaire de satisfaction)…
- Les responsables pédagogiques et administratifs se tiennent à disposition des stagiaires, avant, pendant et après la formation pour échanger individuellement ou en groupe sur leurs besoins et leurs attentes.

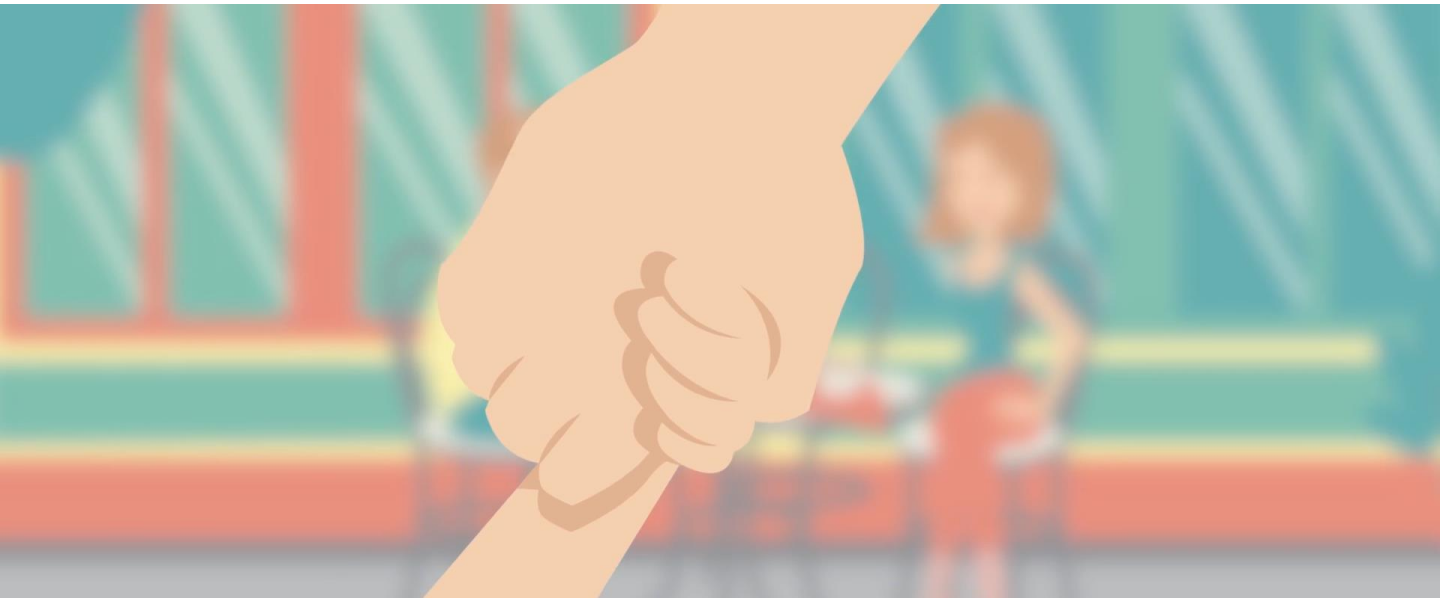

Version 3 : septembre 2024

Ambition Handicap I Association Joker
Association de Loi 1901, reconnue d'intérêt général en 2011
17 rue Ernest Gouin 78290 Croissy sur Seine
SIRET : 533 023 354 00020 | NAF : 8891B | RNA : W783002940 I NDA : 11788505578